「外来糖尿病講習会
オンデマンド配信のお知らせ」

令和4年9月15日（木） 講演分 約1時間

（内容）

① 糖尿病の薬物療法 ～私の薬はどんな薬？～ 内分泌内科 福田医師

② 日々のケアで足を守ろう ～フットケアについて～ 江部看護師

QRコードを読み込んでいただくと閲覧可能です。

2022年10月21日から2023年3月31日まで閲覧可能です。

（URL）
https://youtu.be/L9lp-9waa_c

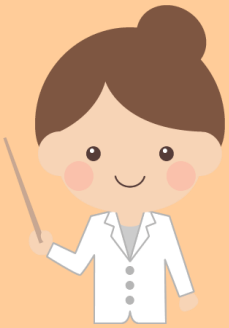

お問い合わせ窓口
糖尿病ｻﾎﾟｰﾄﾁｰﾑ事務局 045-628-6100
（平日 9：00～17：00）