赤十字病院で算出している指標（当院分）

指標NO13　（1）高齢患者（75 歳以上）における褥瘡対策の実施率は過去データを含め統計・解釈の齟齬を検討しているためデータの掲載はございません。

指標NO14　（2）高齢患者（75 歳以上）におけるⅡ度以上の褥瘡の院内発生率
（分子）分母のうち、院内の新規発生の褥瘡を有する患者数
（分母）入院時に褥瘡および褥瘡発生リスクが認められた高齢患者（75 歳以上）の在院患者延べ数

【平成 27 年度】 当院 0.65%

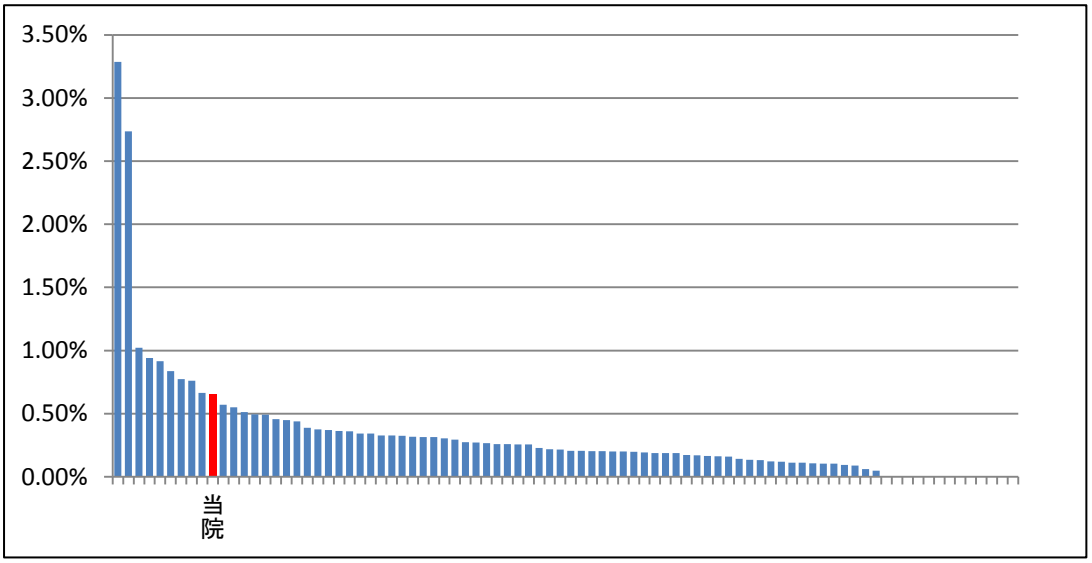

【平成 28 年度】 当院 0.813%

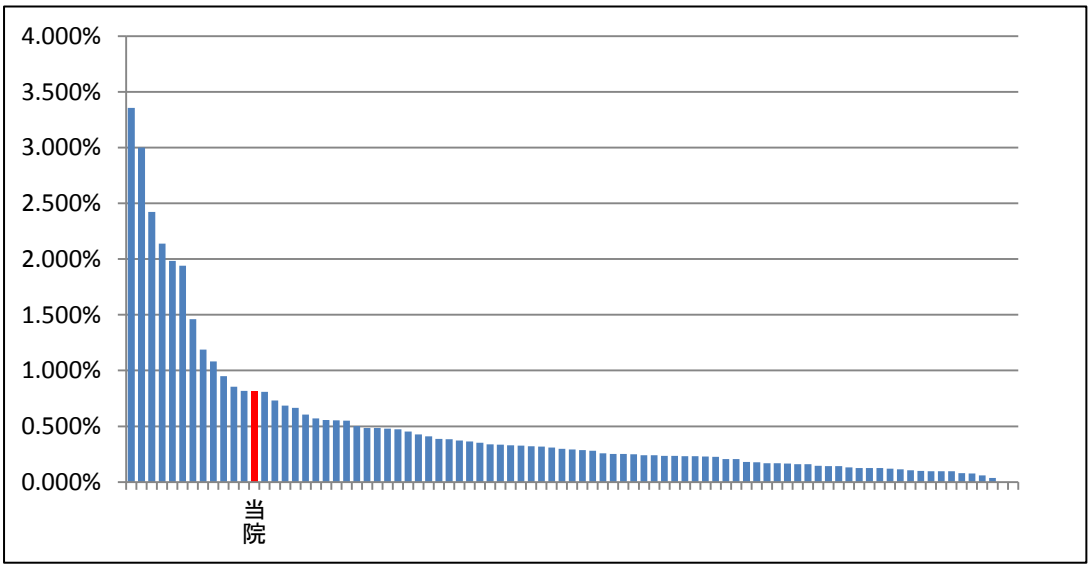

【平成 29 年度】

※上半期速報値のためデータなし

指標NO15　（3）手術ありの患者に対する肺血栓塞栓症の予防対策の実施率（リスクレベルが中リスク以上）

（分子）分母のうち、肺血栓塞栓症の予防対策（弾性ストッキングの着用、間歇的空気圧迫装置の利用、抗凝固療法のいずれか、または二つ以上に該当）

（分母）肺血栓塞栓症発症のリスクレベルが「中」以上の手術を施行した退院患者数

【平成 27 年度】 当院 93.06%

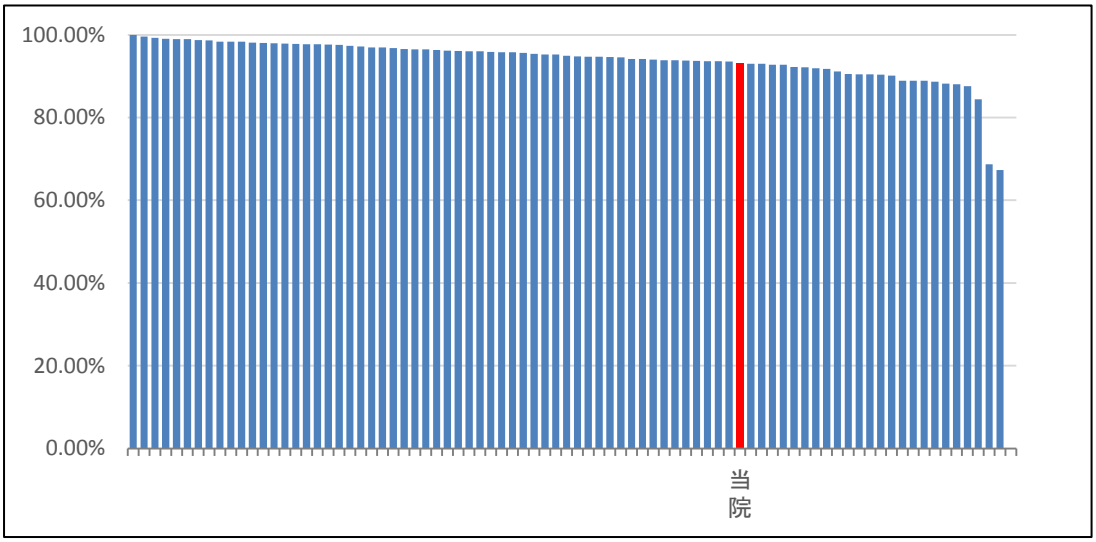

【平成 28 年度】 当院 92.96%

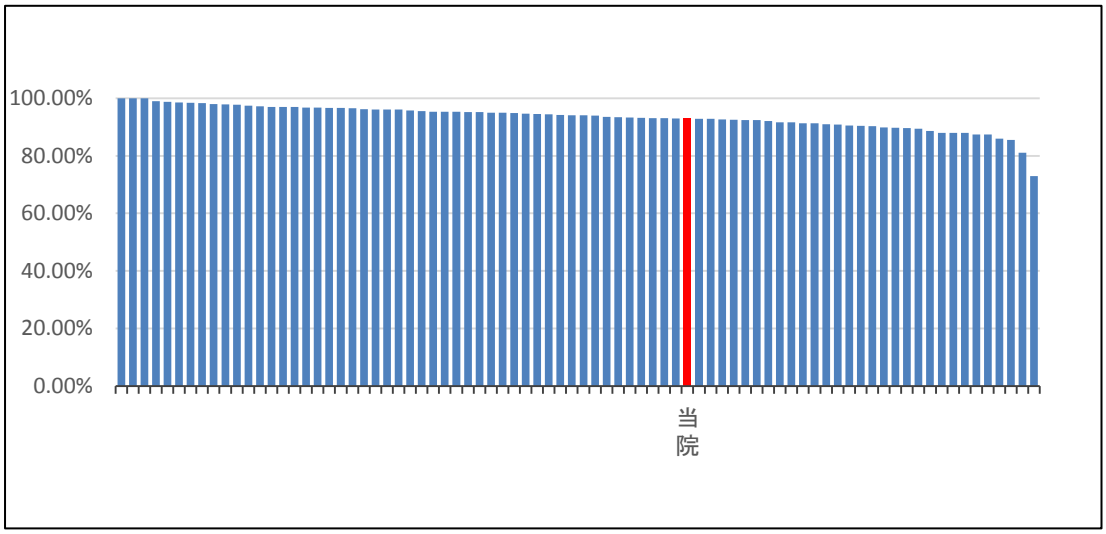

【平成 29 年度】 当院 94.52%

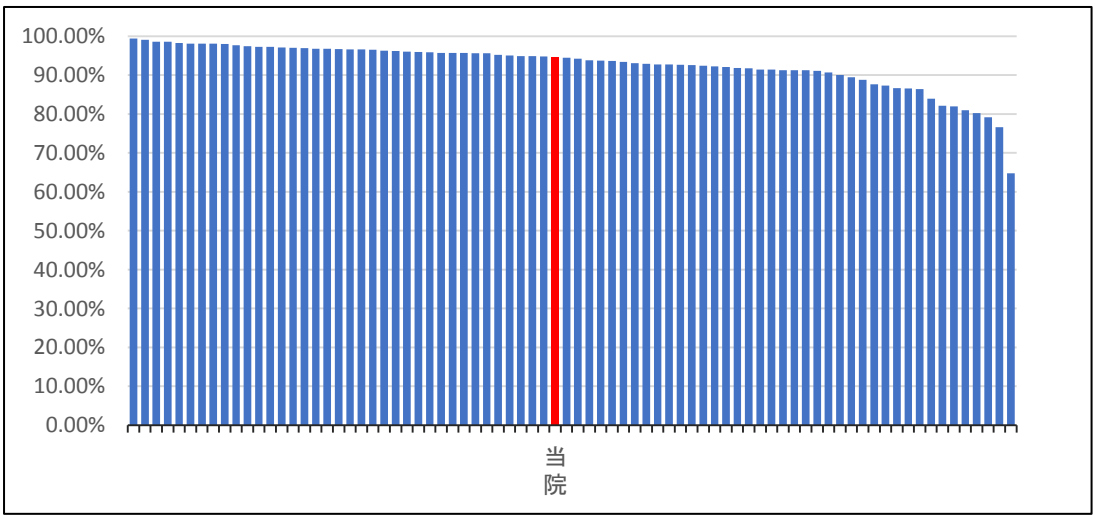

指標NO16　（4）手術ありの患者における肺血栓塞栓症の発生率（リスクレベルが中リスク以上）

（分子）分母のうち、肺血栓塞栓症を発症した患者数

（分母）肺血栓塞栓症発症のリスクレベルが「中」以上の手術を施行した退院患者数

【平成 27 年度】 当院 0.15%

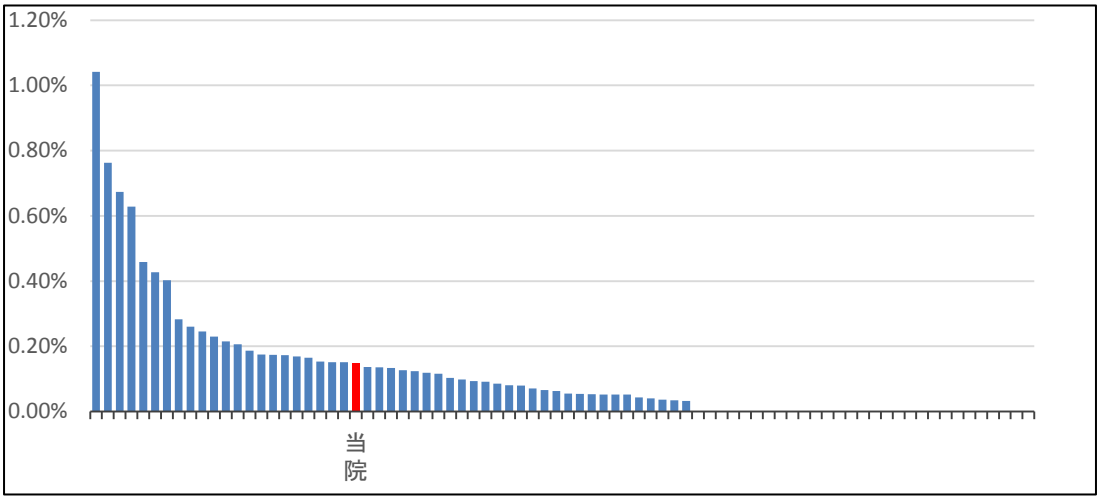

【平成 28 年度】 当院 0.00%

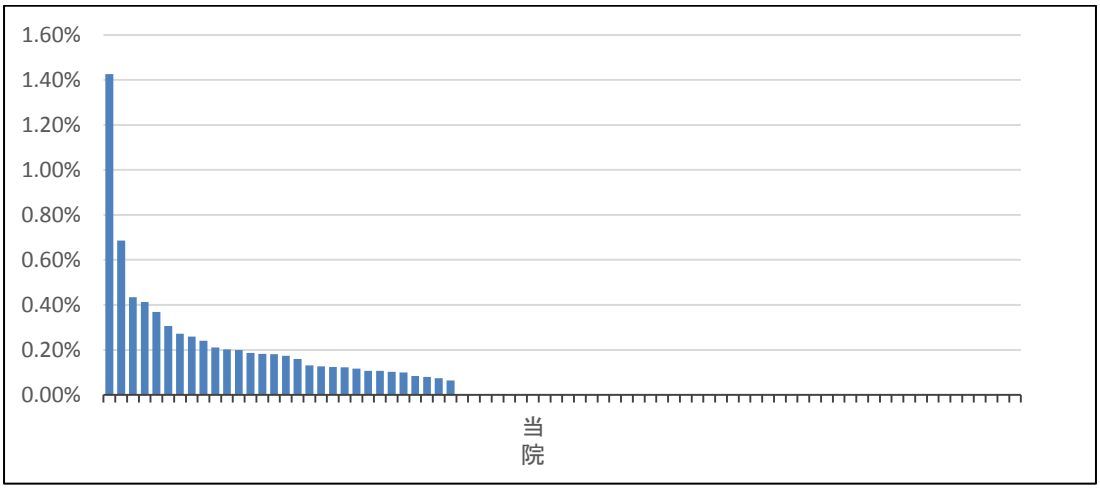

【平成 29 年度】 当院 0.05%

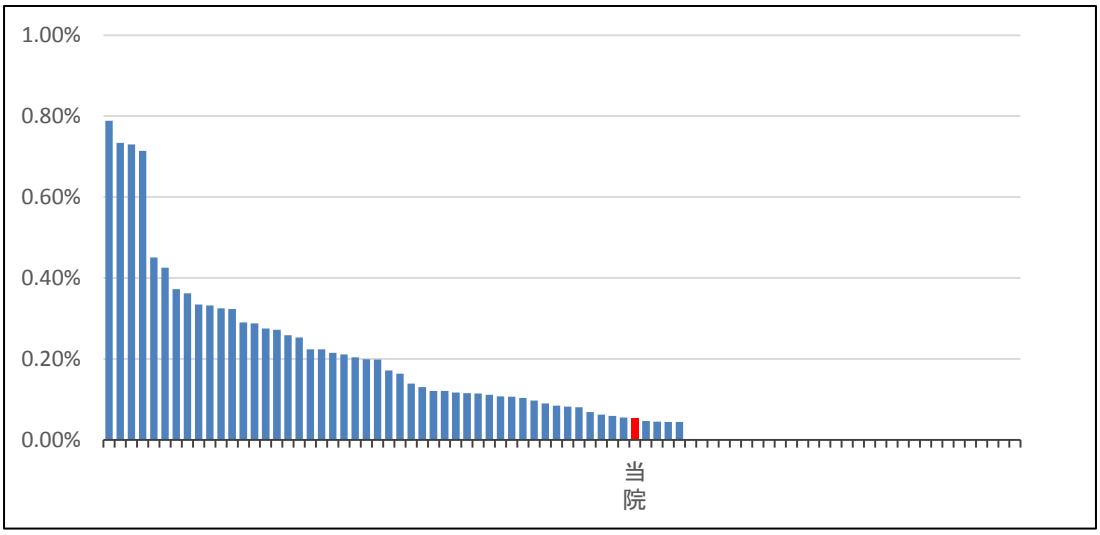

指標NO17　（5）術後の大腿骨頸部/転子部骨折の発生率

（分子）分母のうち、術後に大腿骨骨折を発生した患者数

（分母）手術を施行した患者の術後在院患者延べ数

【平成 27 年度】 当院 0.00%

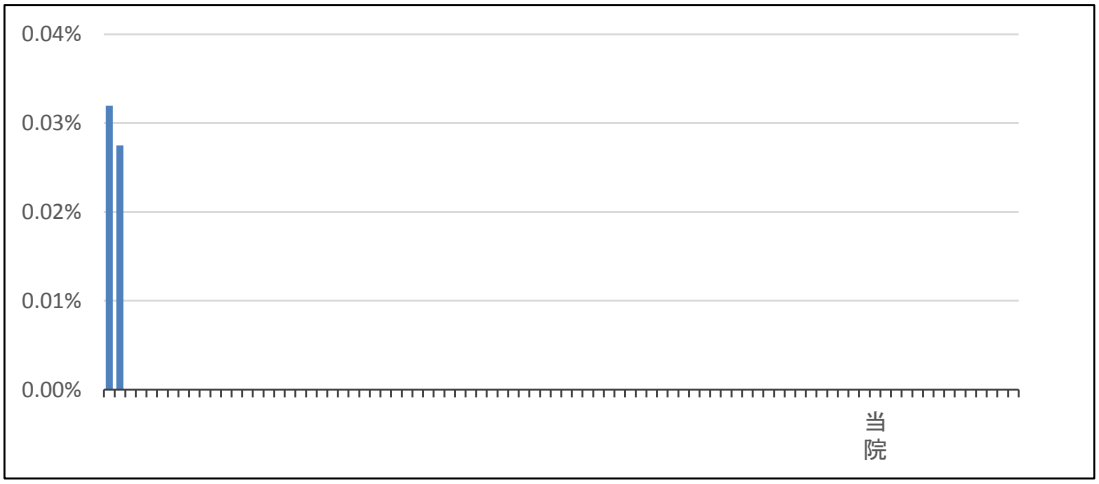

【平成 28 年度】 当院 0.00%

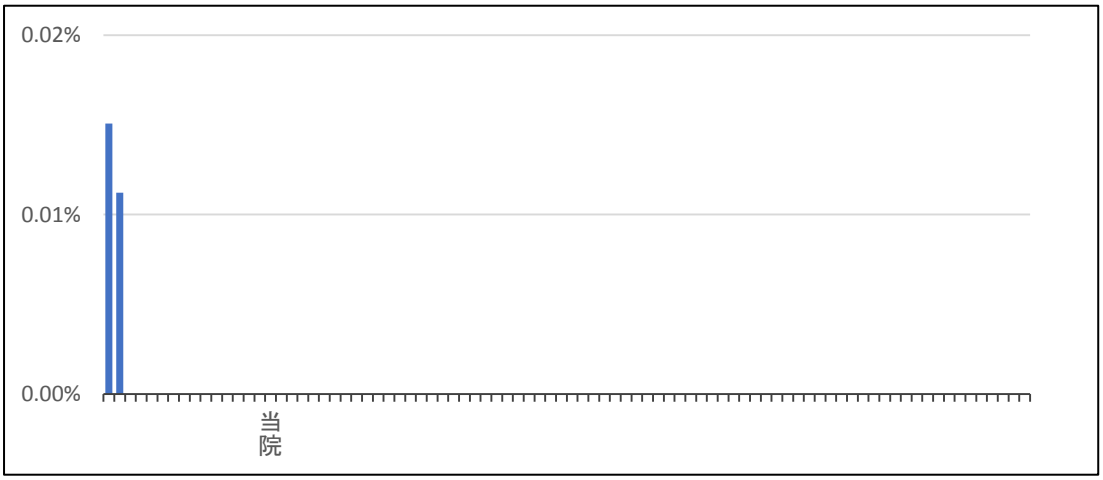

【平成 29 年度】 当院 0.00%

指標NO18　（6）退院患者の標準化死亡比

（分子）観測死亡患者数

（分母）予測死亡患者数

【平成 27 年度】 当院 0.6082

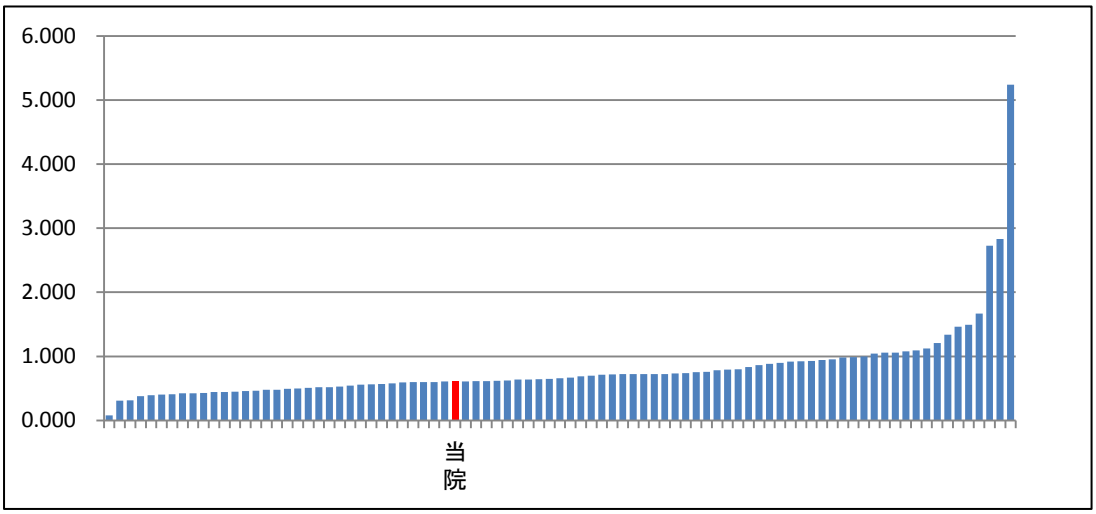

【平成 28 年度】 当院 0.8088

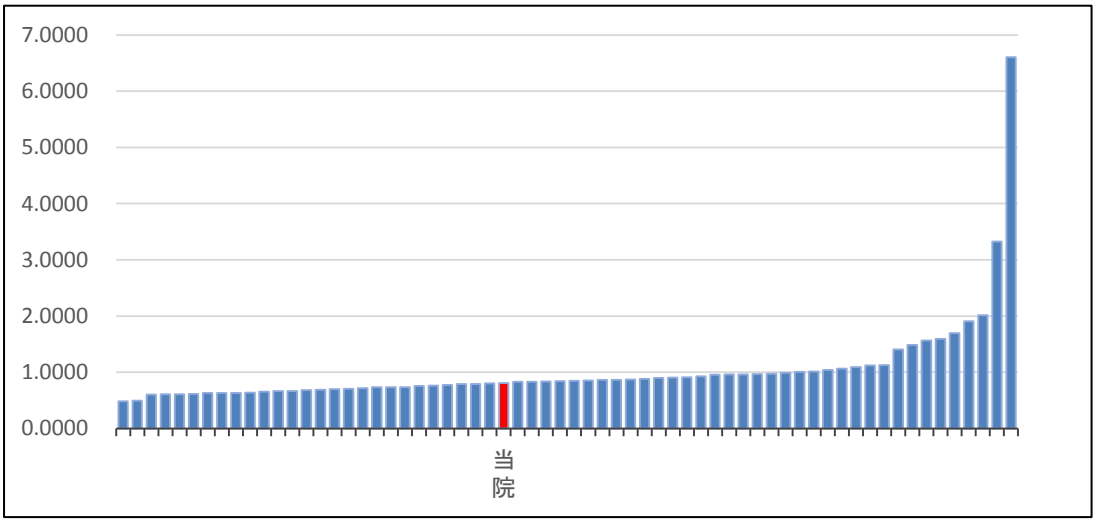

【平成 29 年度】 当院 0.5503

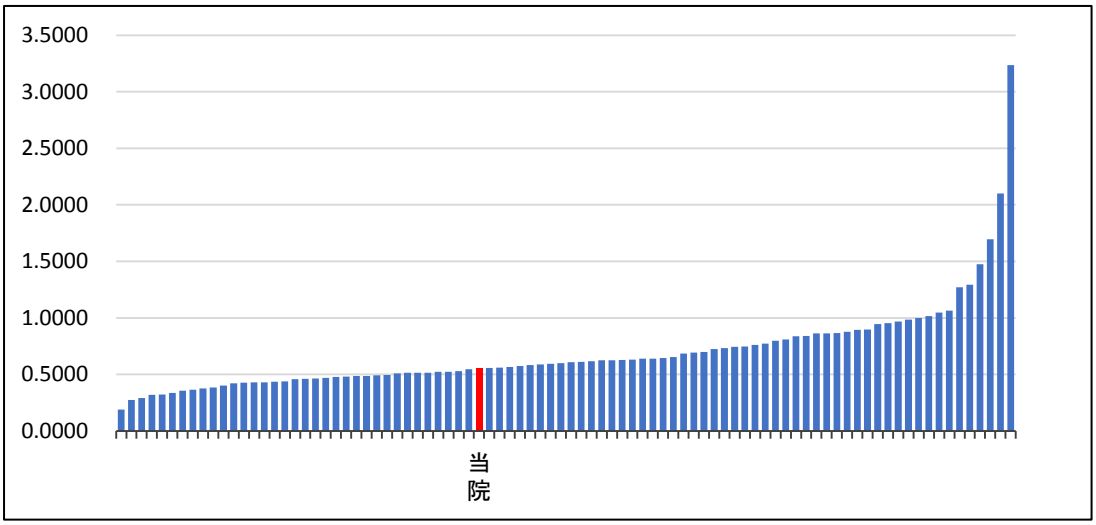

指標NO19　（7）急性脳梗塞患者に対する早期リハビリテーション開始率

（分子）分母のうち、入院してから4日以内にリハビリテーションが開始された患者数

（分母）急性脳梗塞（発症時期が 3 日以内）の退院患者数のうち、リハビリテーションが施行された退院患者数

【平成 27 年度】 当院 88.93%

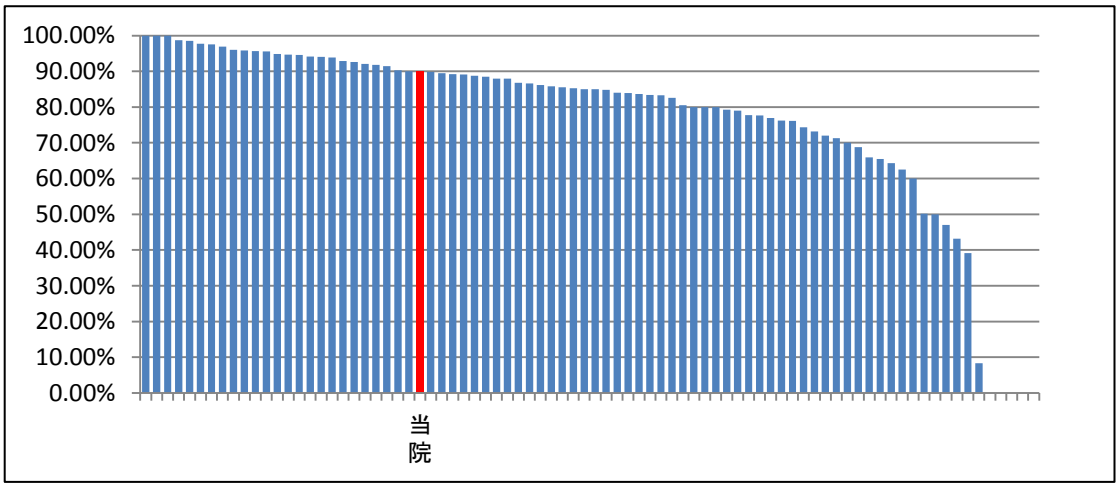

【平成 28 年度】 当院 96.57%

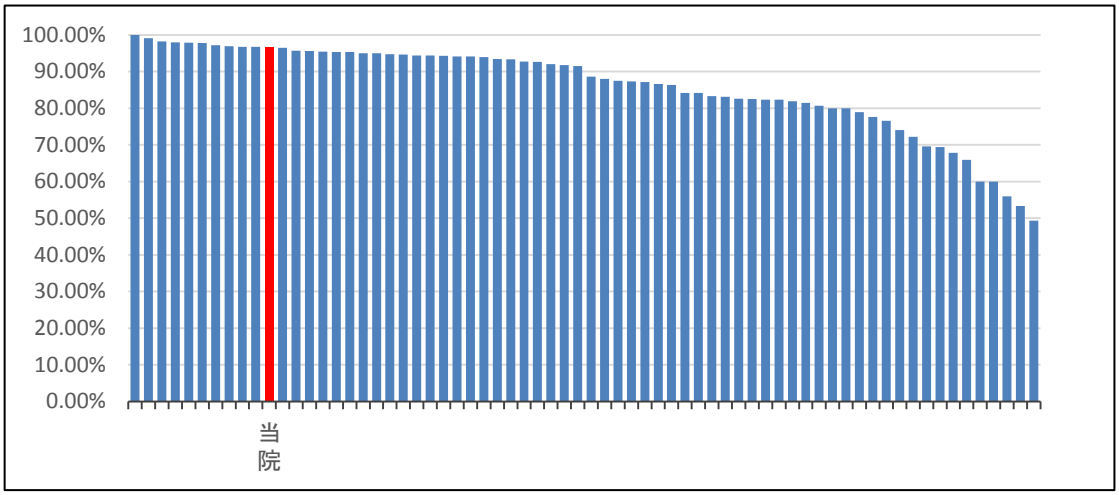

【平成 29 年度】 当院 84.51%

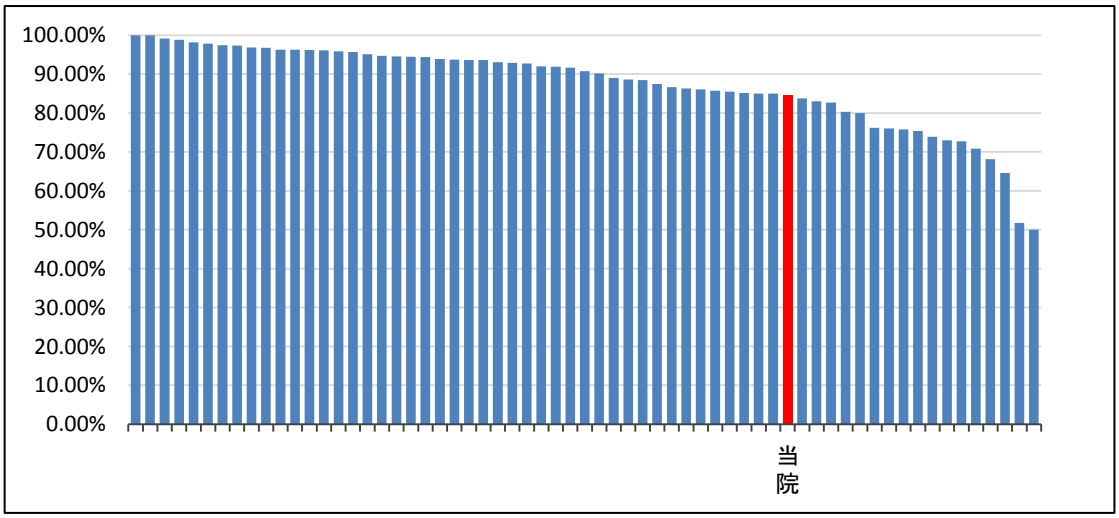

指標NO20　（8）急性脳梗塞患者に対する入院2日以内の頭部 CT 撮影もしくは MRI 撮影の施行率

（分子）分母のうち、入院当日・翌日に「CT撮影」あるいは「MRI撮影」が実施された患者数

（分母）急性脳梗塞（発症時期が 3 日以内）の退院患者数

【平成 27 年度】 当院 94.18%

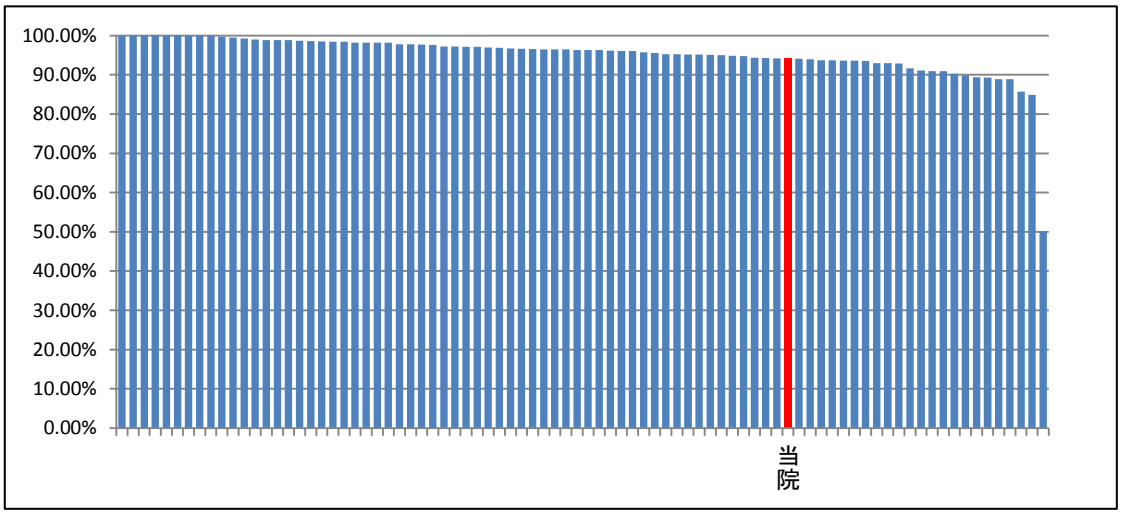

【平成 28 年度】 当院 95.81%

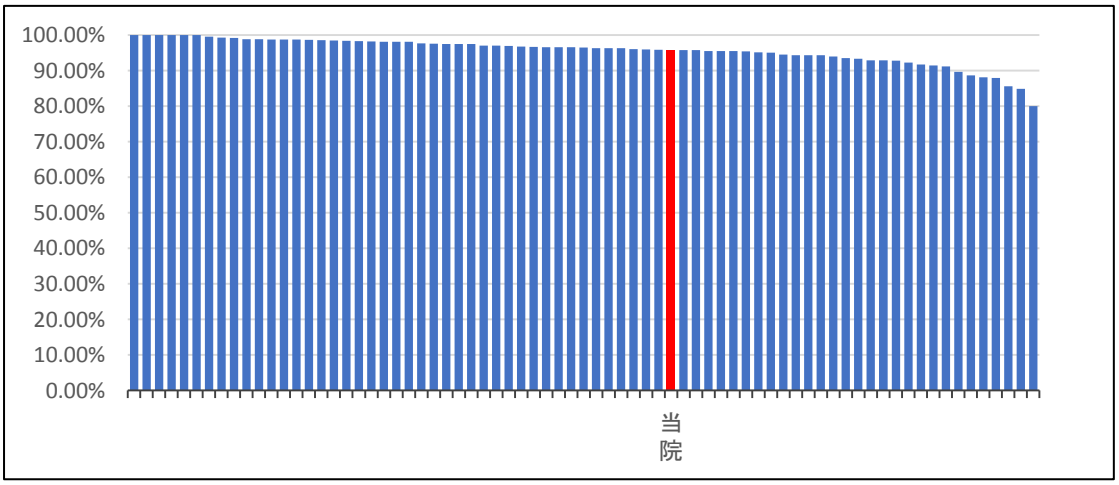

【平成 29 年度】 当院 96.63%

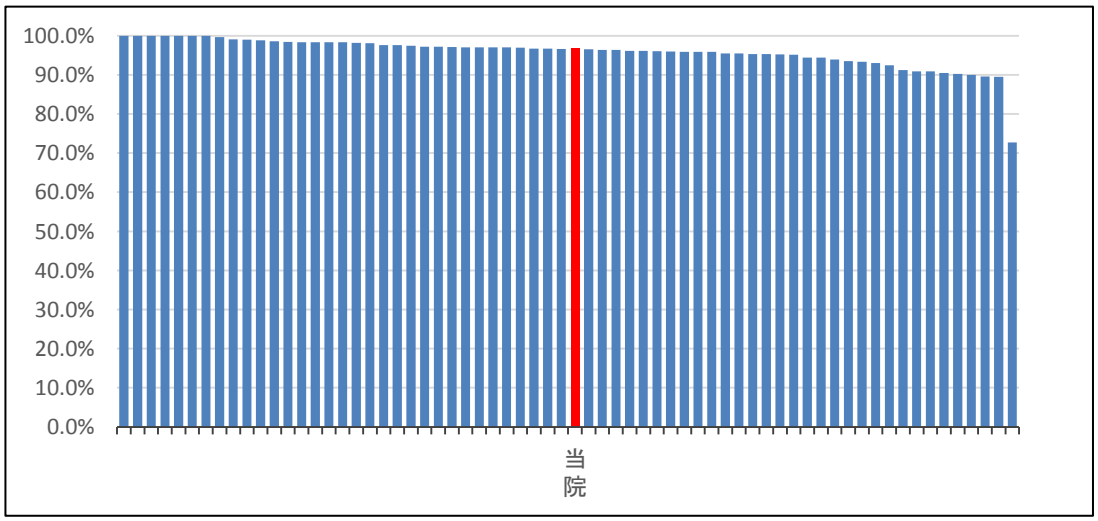

指標NO21　（9）急性脳梗塞患者における入院死亡率

（分子）分母のうち、退院時転帰が「死亡」の患者数

（分母）急性脳梗塞（発症時期が3日以内）の退院患者数

【平成 27 年度】 当院 1.56%

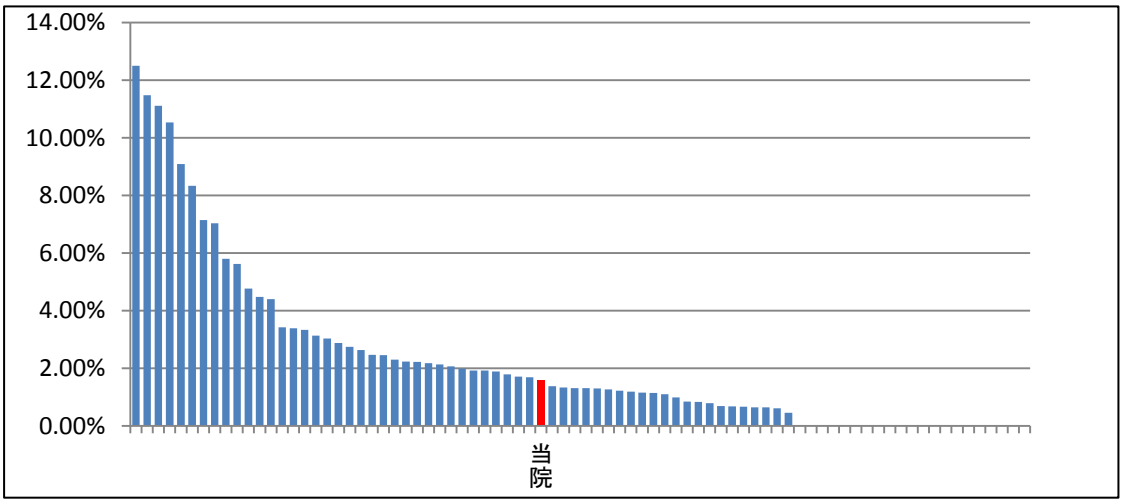

【平成 28 年度】 当院 1.56%

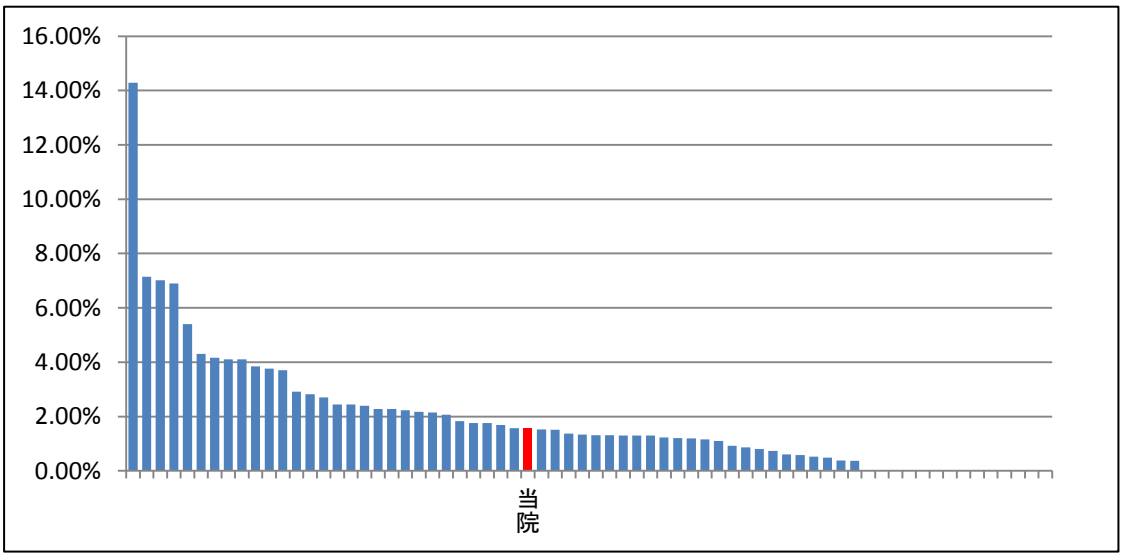

【平成 29 年度】 当院 0.00%

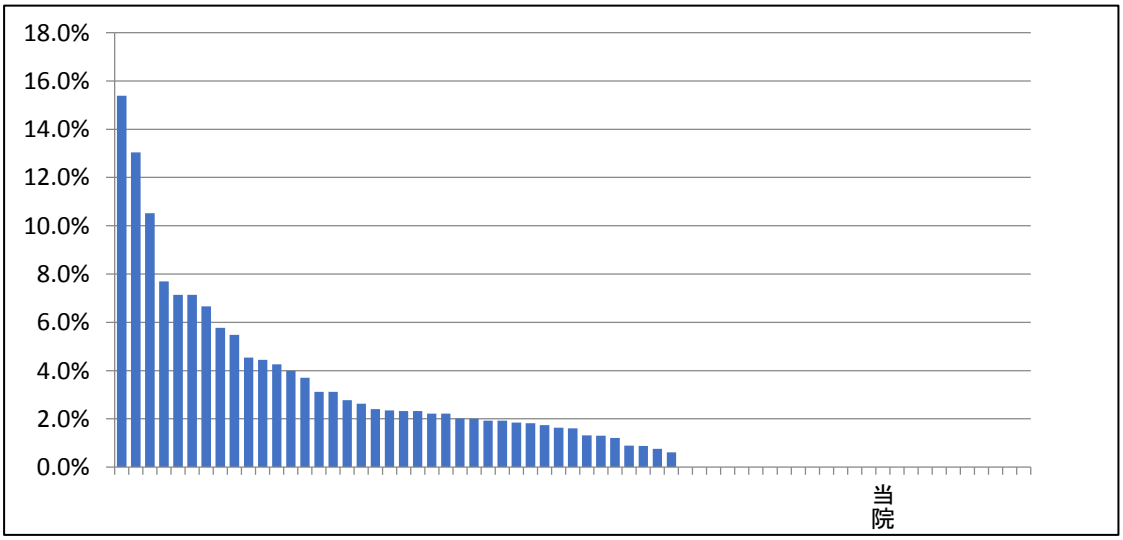

指標NO22　（10）急性心筋梗塞患者に対する退院時のアスピリンあるいは硫酸クロピドグレル処方率
（分子）分母のうち、退院時処方でアスピリンあるいは硫酸クロピドグレルが処方された患者数
（分母）急性心筋梗塞あるいは再発性心筋梗塞の退院患者数

【平成 27 年度】 当院 95.83%

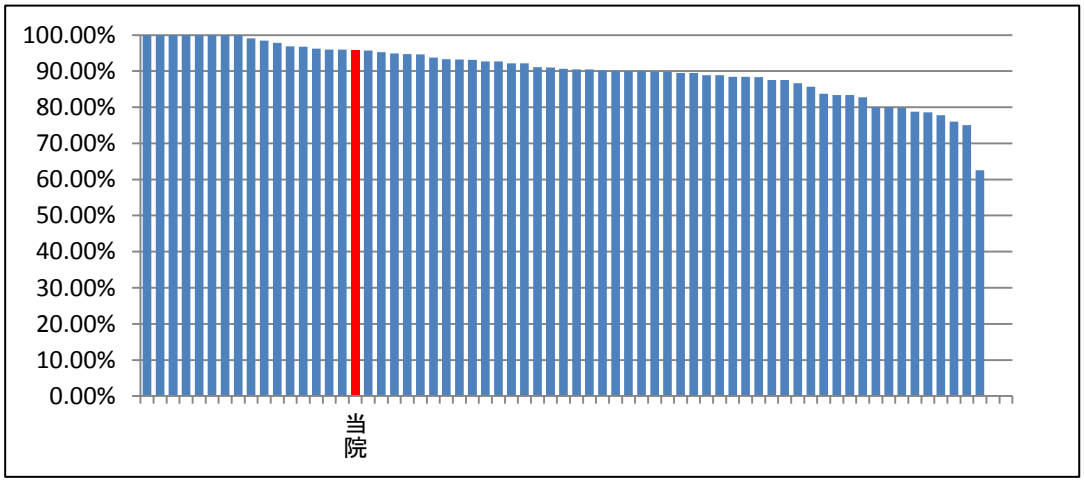

【平成 28 年度】 当院 89.83%

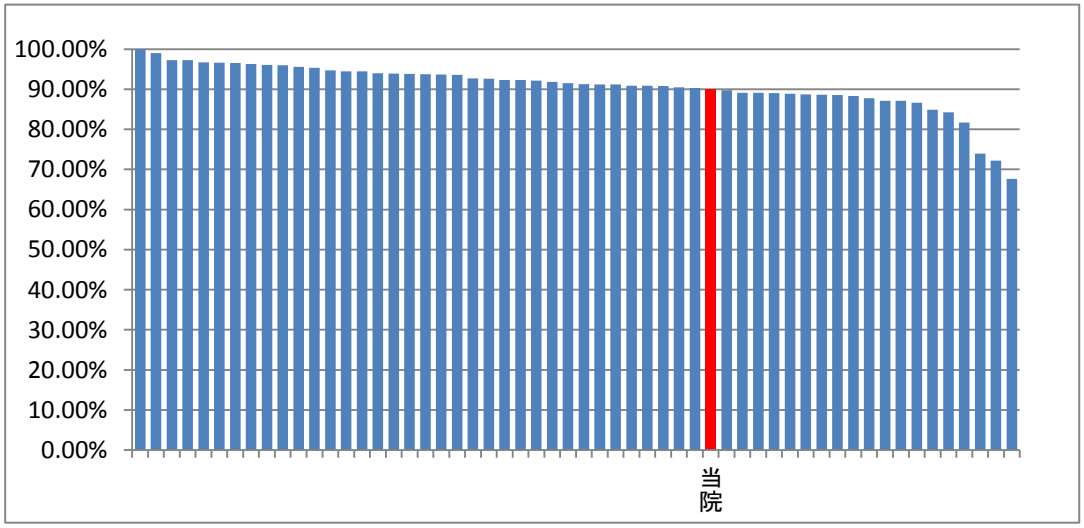

【平成 29 年度】 当院 95.83%

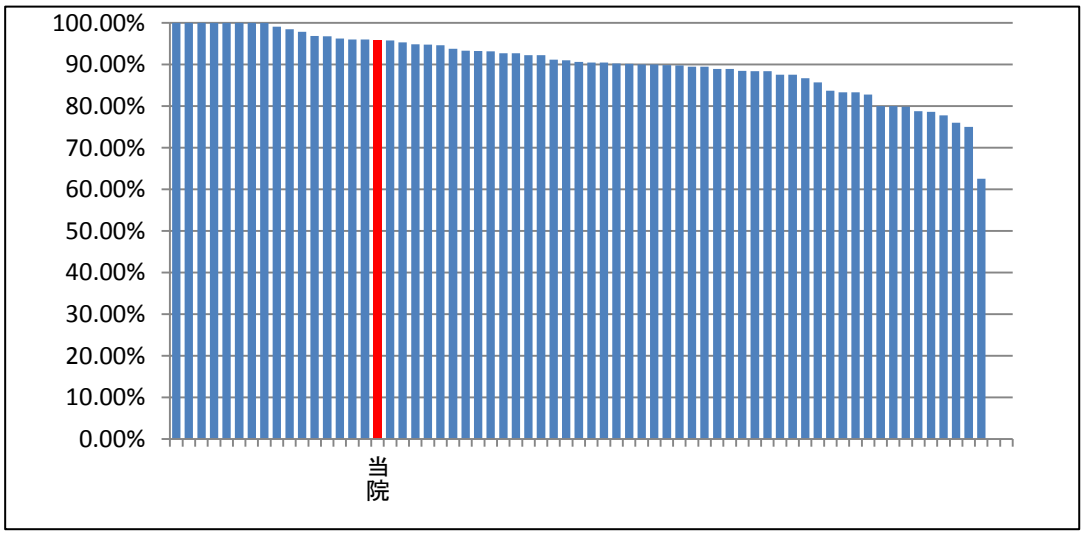

指標NO23　（11）PCI（経皮的冠動脈インターベンション）を施行した患者（救急車搬送）の入院死亡率

（分子）分母のうち、退院時転帰が「死亡」の患者数

（分母）救急車で搬送され、PCI（経皮的冠動脈インターベンション）が施行された「不安定狭心症」や「急性心筋梗塞」の退院患者数

【平成 27 年度】 当院 0.0%

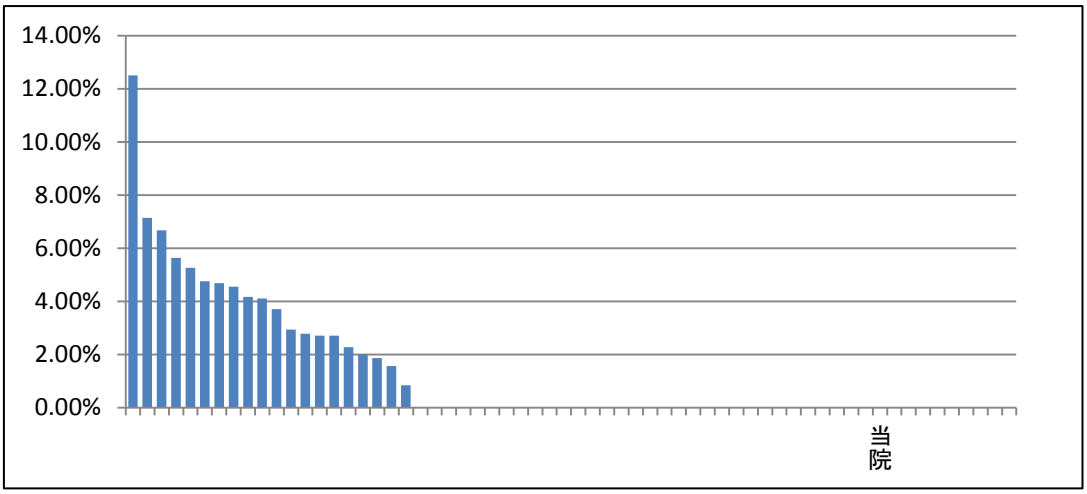

【平成 28 年度】 当院 0.0%

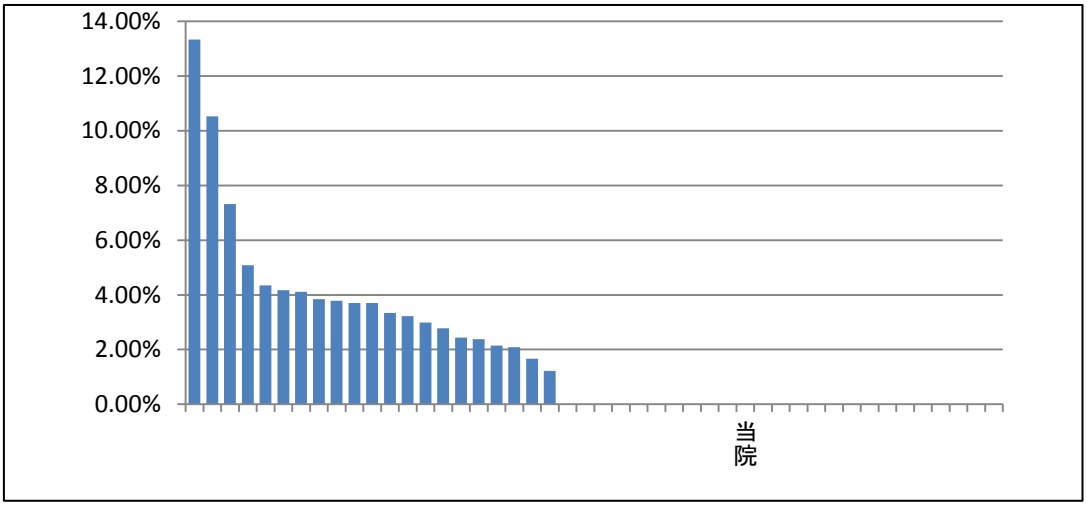

【平成 29 年度】 当院 0.0%

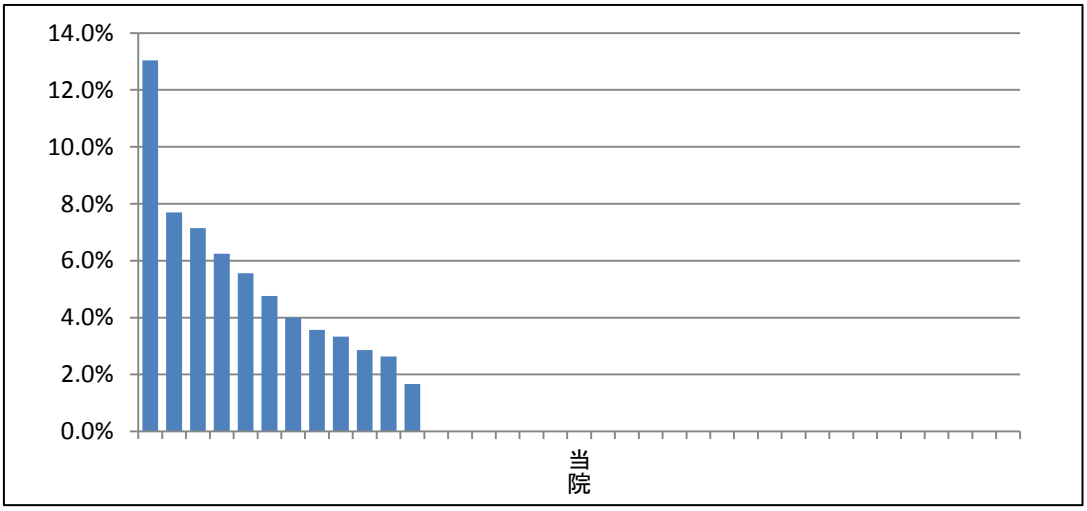

指標NO24　（12）乳癌（ステージⅠ）の患者に対する乳房温存手術の施行率

（分子）分母のうち、乳房温存手術が施行された患者数

（分母）乳癌（ステージⅠ）の退院患者数

【平成 27 年度】 当院 56.60%

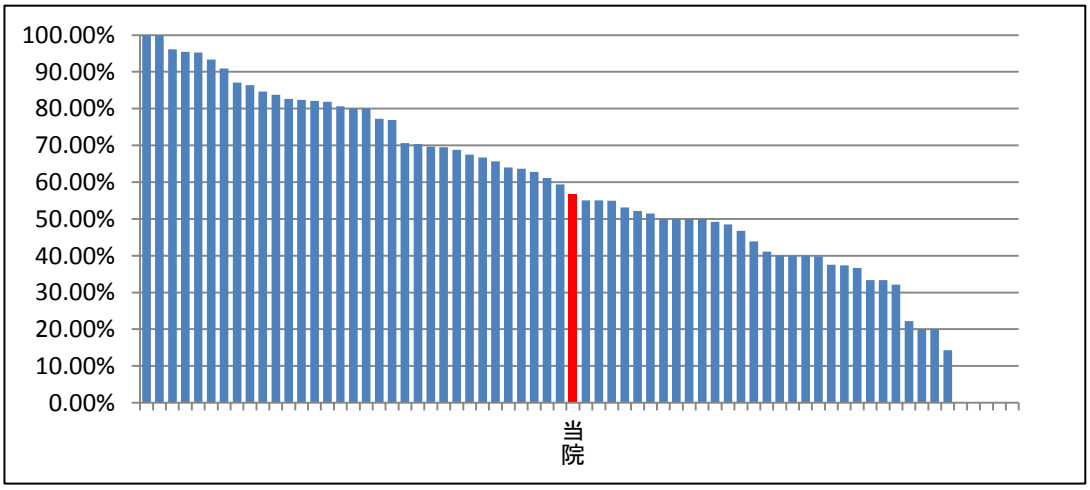

【平成 28 年度】 当院 53.49%

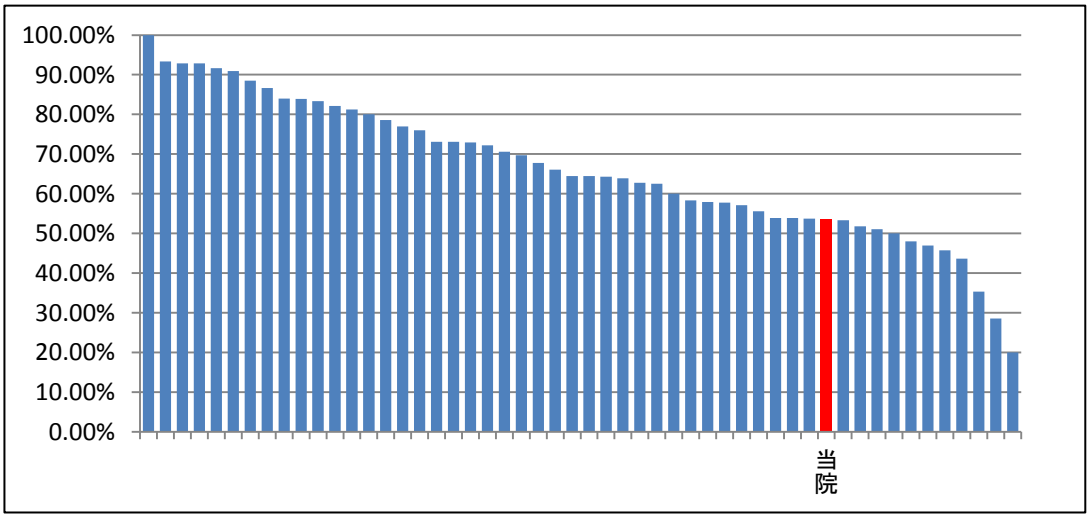

【平成 29 年度】 当院 58.54%

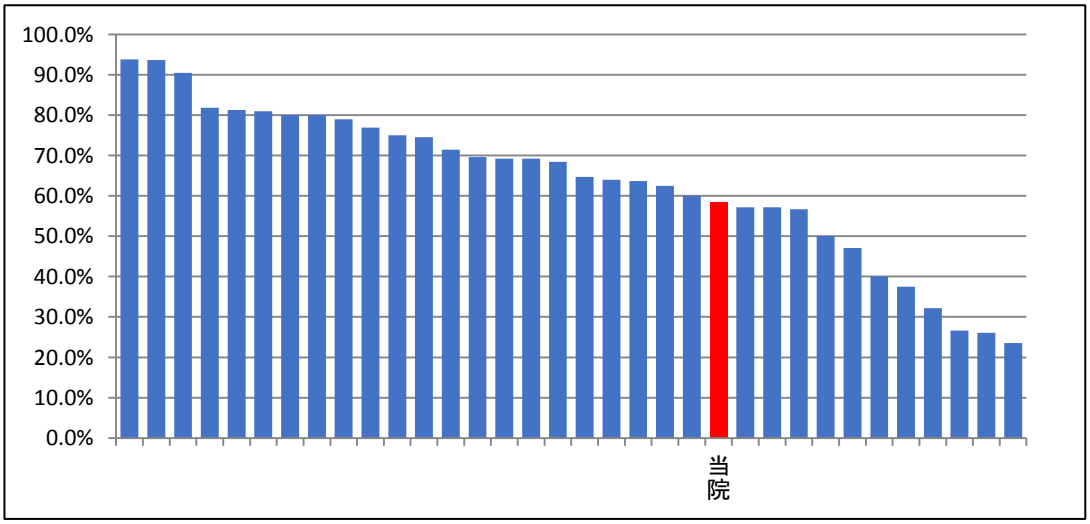

指標NO25　（13）人工関節置換術/人工骨頭挿入術における手術部位感染予防のための抗菌薬の術後3日以内の中止率

（分子）分母のうち、術日以降に抗菌薬が予防的に投与され、手術当日から数えて3日以内に抗菌薬投与が中止された患者数

（分母）人工関節置換術/人工骨頭挿入術が施行された退院患者数

【平成 27 年度】 当院 1.30%

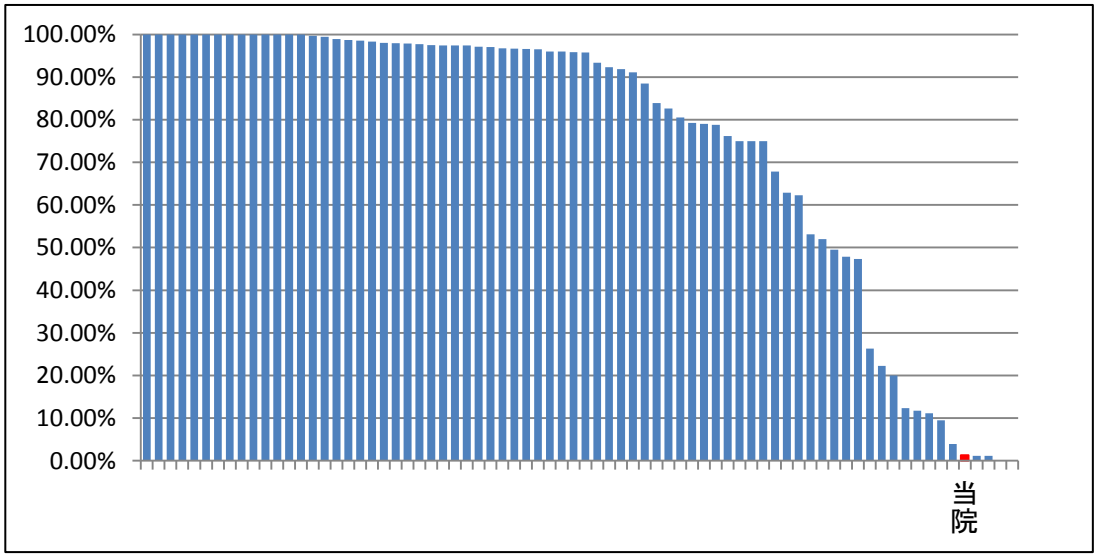

【平成 28 年度】 当院 1.59%

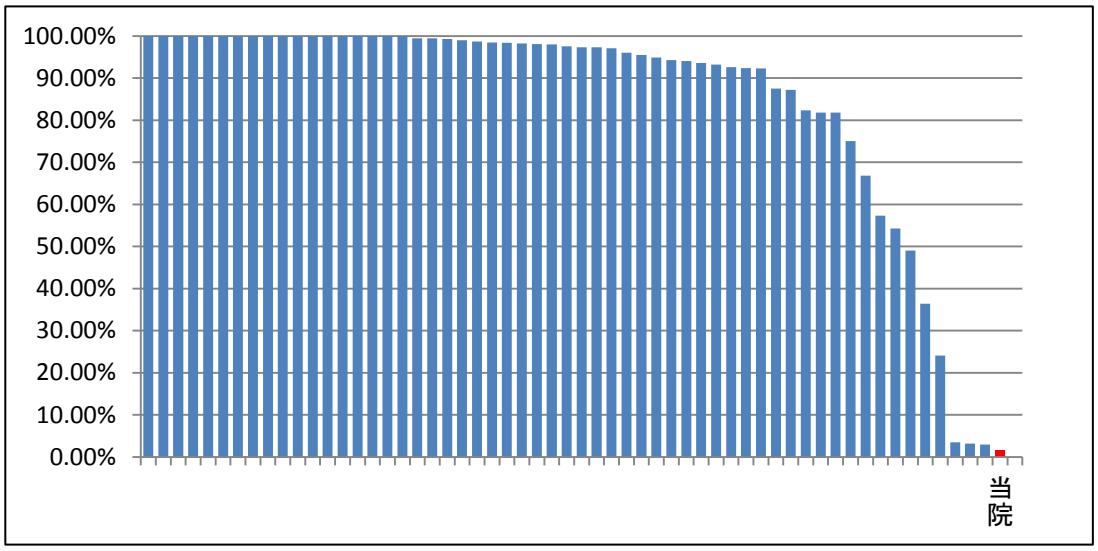

【平成 29 年度】 当院 39.5%

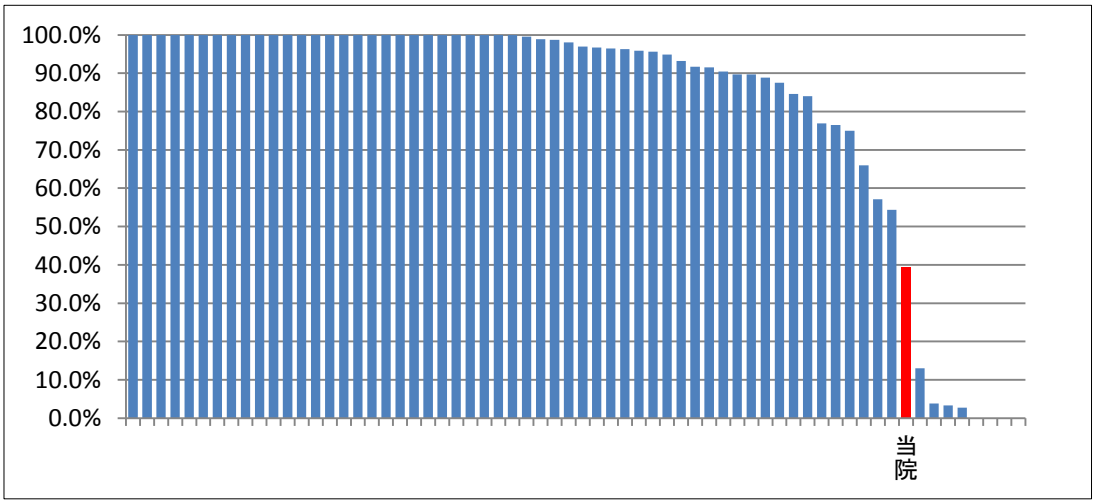

指標NO26　（14）人工膝関節全置換術患者の早期リハビリテーション開始率

（分子）分母のうち、4日以内にリハビリテーションが開始された患者数

（分母）人工膝関節全置換術が施行された退院患者数

【平成 27 年度】 当院 100.0%

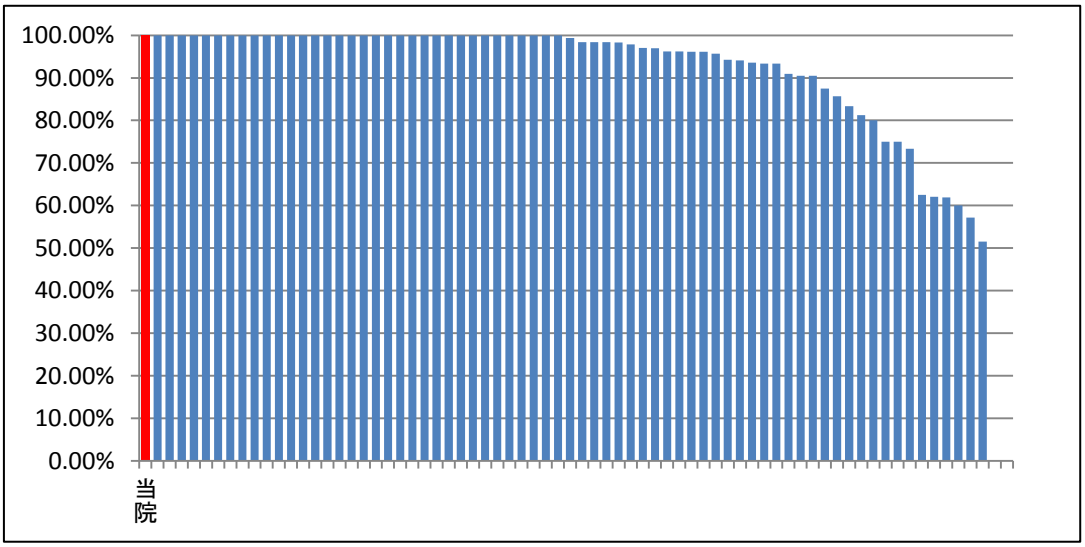

【平成 28 年度】 当院 100.0%

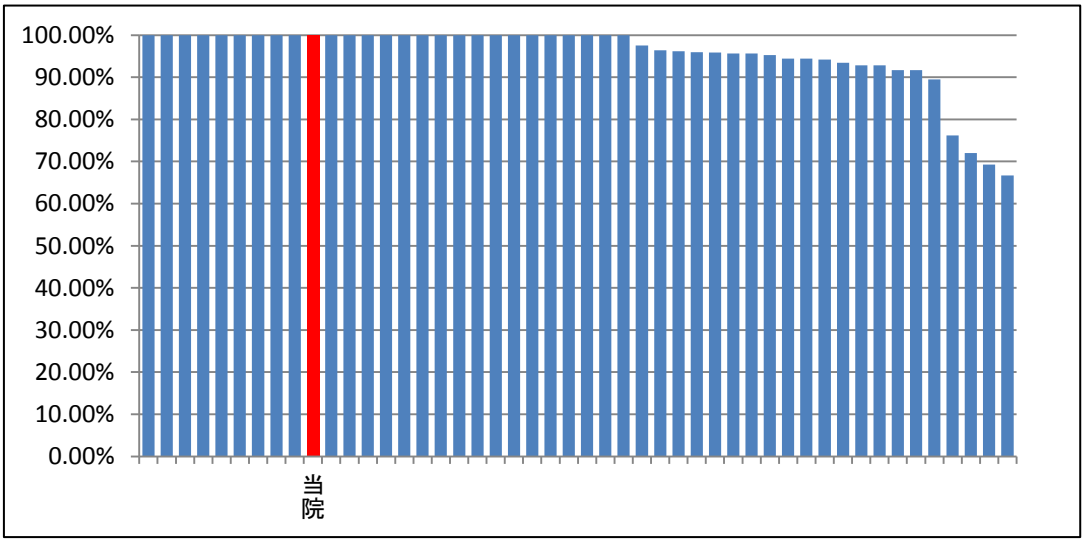

【平成 29 年度】 当院 100.0%

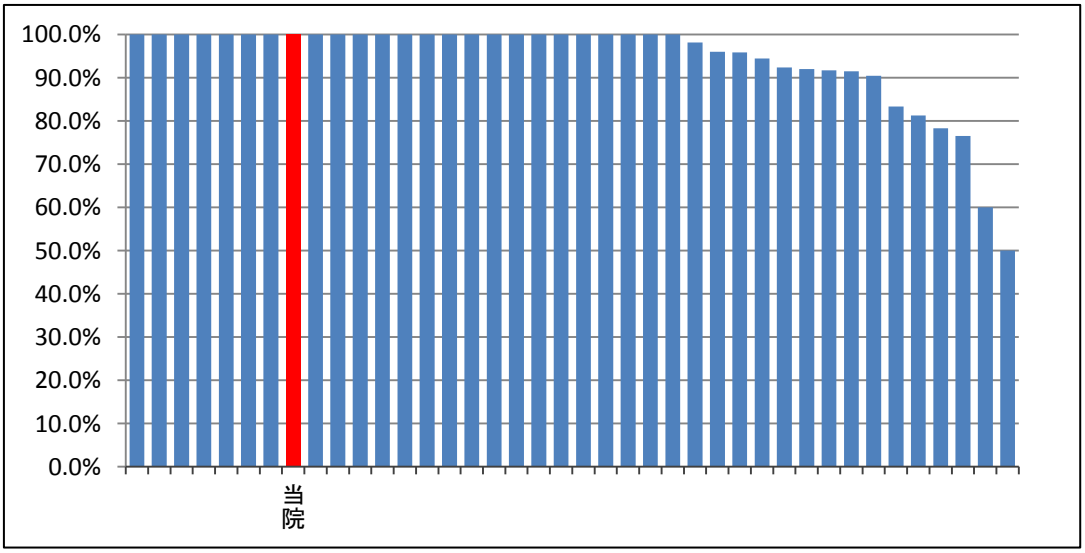

指標NO27　（15）出血性胃・十二指腸潰瘍に対する内視鏡的治療（止血術）の施行率
（分子）分母のうち、内視鏡的治療（止血術）が施行された患者数
（分母）出血性胃・十二指腸潰瘍の退院患者数

【平成 27 年度】 当院 76.19%

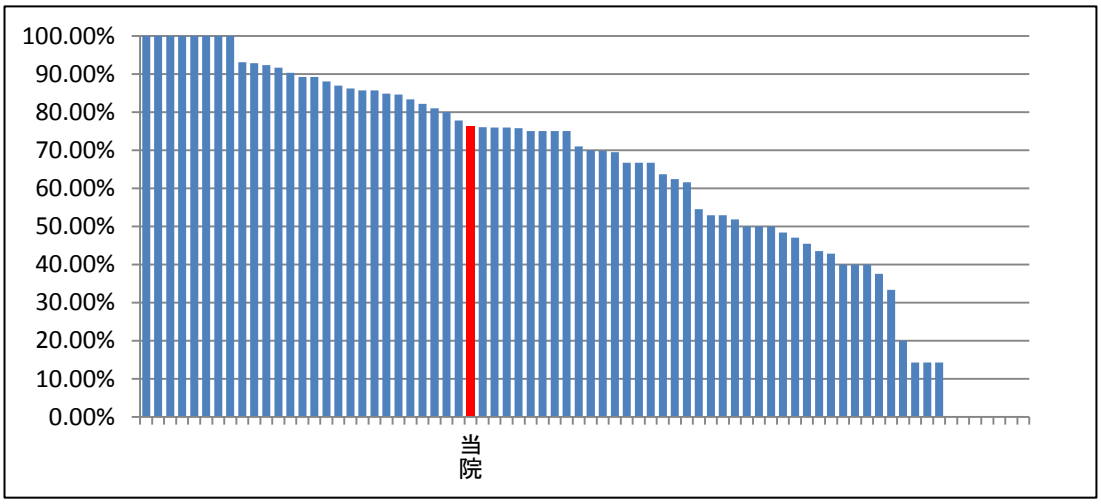

【平成 28 年度】 当院 100.0%

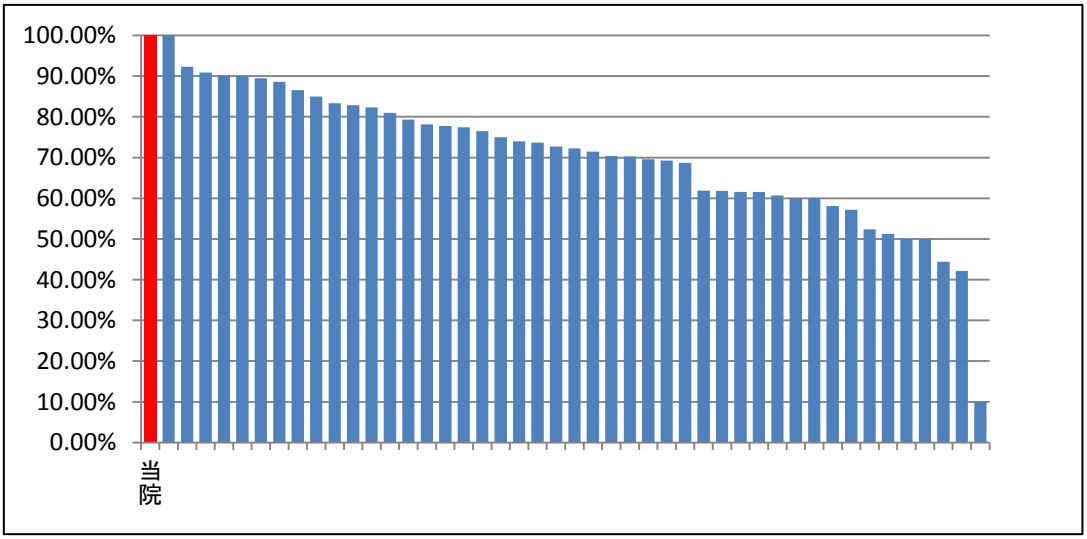

【平成 29 年度】 当院 40.0%

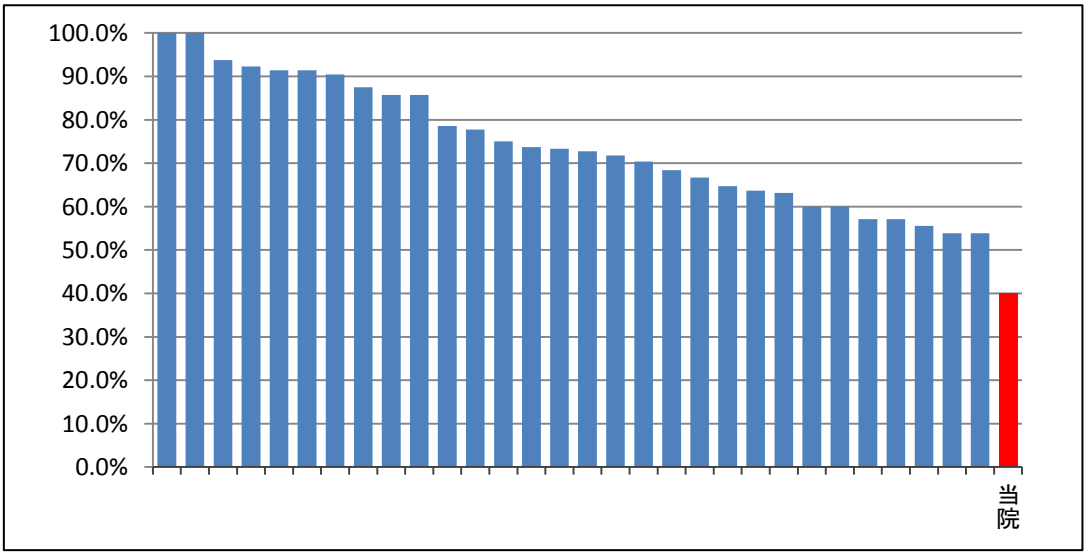

指標NO28　（1）治療を必要とする転倒転落発生率
（分子)治療を必要とする転倒転落件数（レベル 3b以上）
（分母）入院患者延べ数

【平成 27 年度】 当院 0.037%

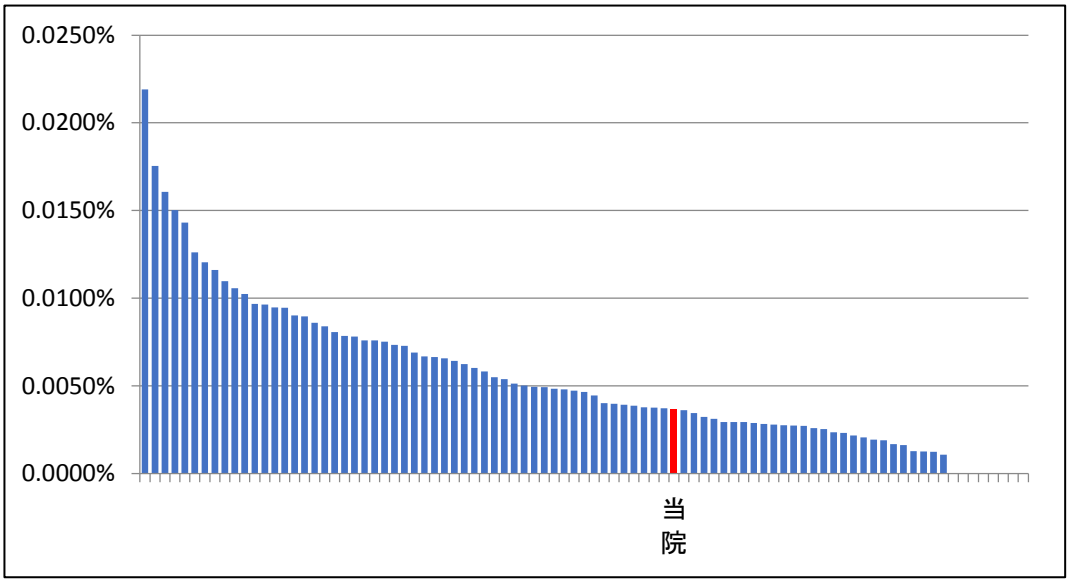

【平成 28 年度】 当院 0.046%

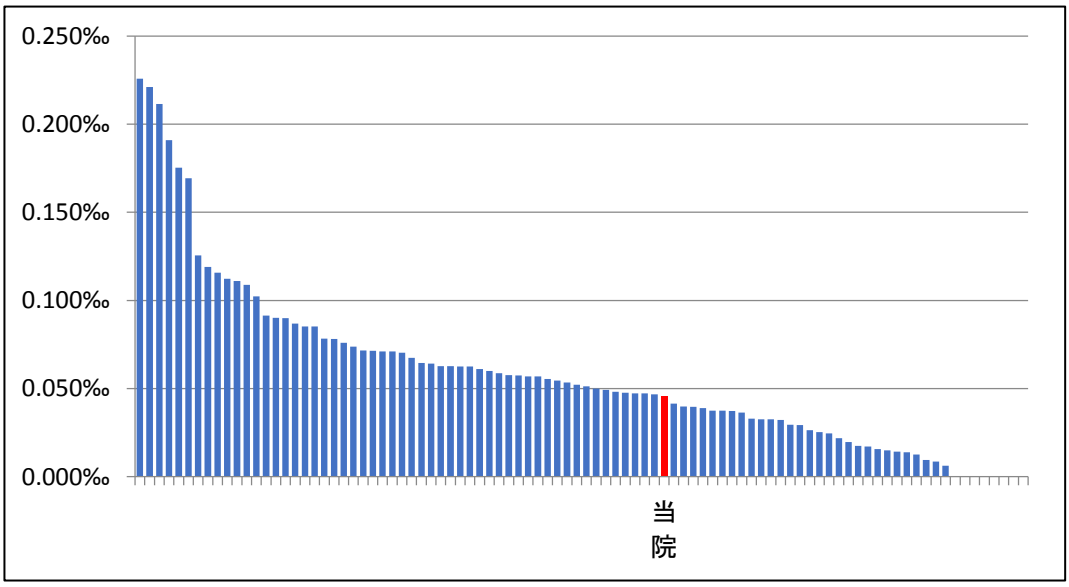

【平成 29 年度】

※上半期速報値のためデータなし

指標NO29　（2）Ⅱ度以上の新規褥瘡院内発生率
（分母)新規褥瘡が発生した患者数
（分子）入院患者延べ数

【平成 27 年度】 当院 0.094%

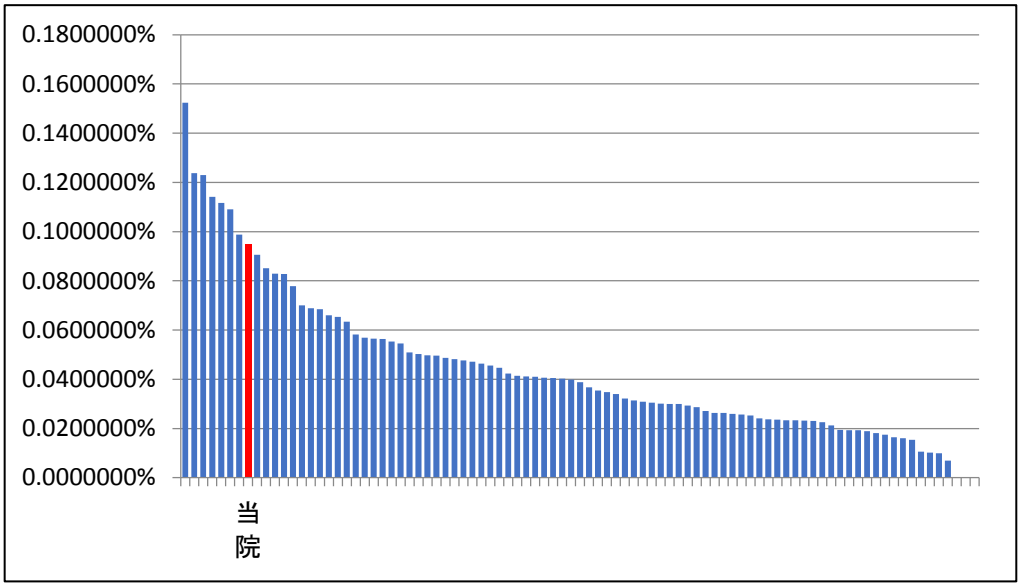

【平成 28 年度】 当院 0.094%

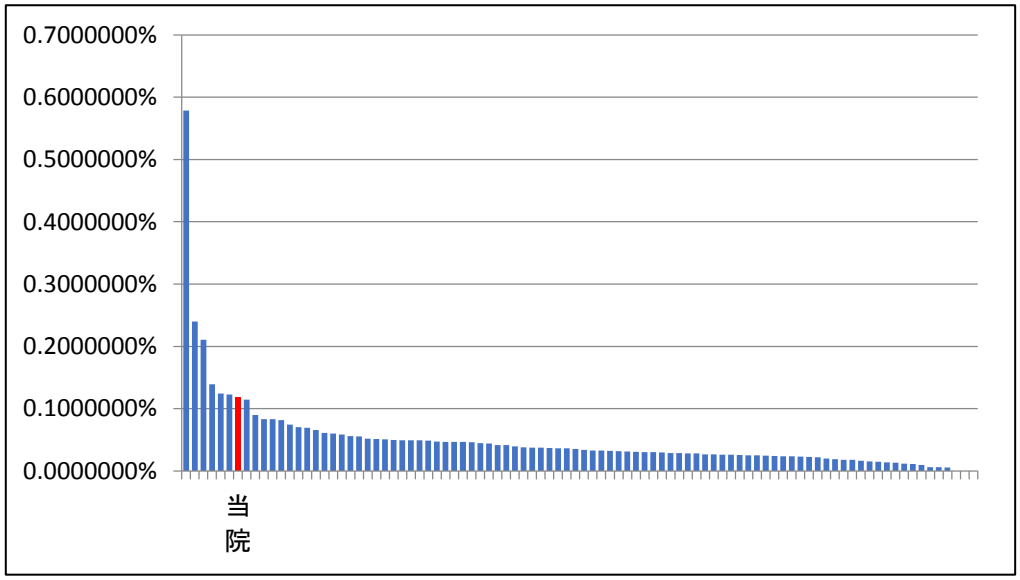

【平成 29 年度】

※上半期速報値のためデータなし